Estadías formativas en empresas

3 meses de duración

Para a mocidade de 18 a 30 anos

PROGRAMA XUVENTUDE MENTORING NA EMPRESA

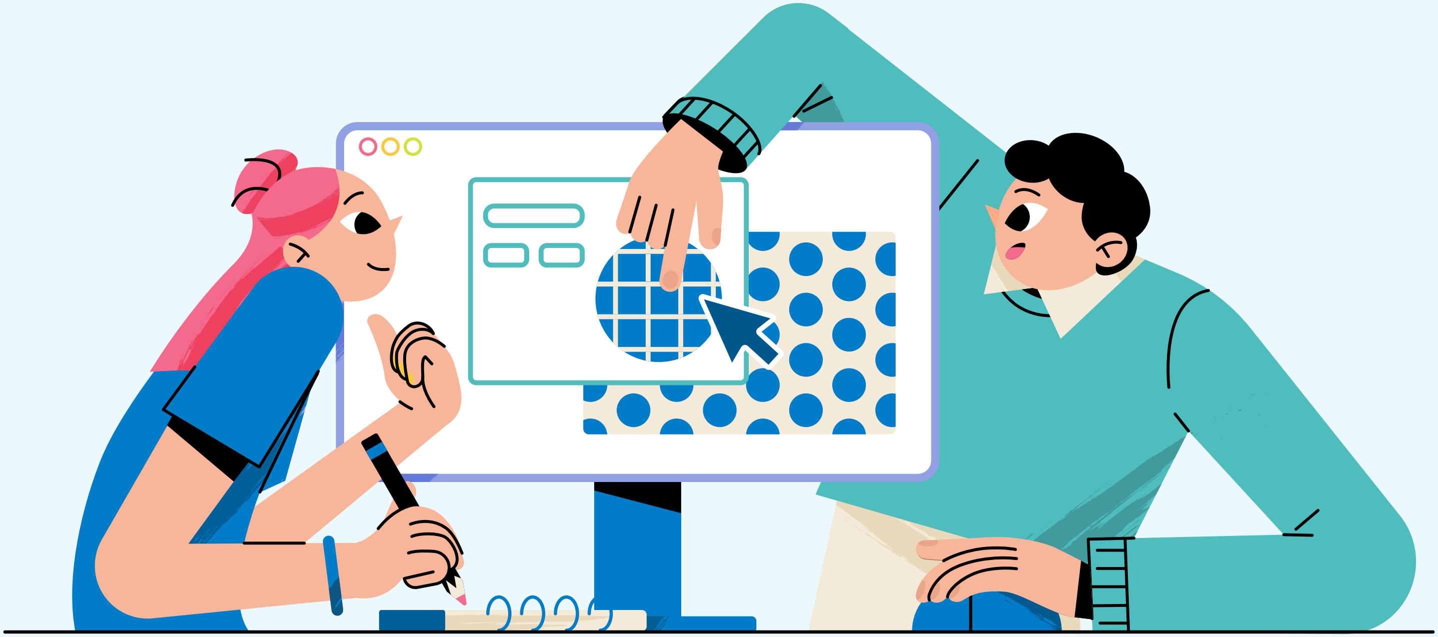

XUVENTUDE

QUE É?

NOVO

NOVO PROGRAMA da Consellería de Política Social e Xuventude que busca **favorecer a formación práctica e o contacto co tecido empresarial por parte da mocidade**, o que impulsará as oportunidades de emprego xuvenil.

Os mozos e mozas beneficiarios do Sistema nacional de garantía xuvenil (SXGX) poderán realizar **estadías formativas en empresas ou entidades públicas ou privadas vinculadas a sectores económicos estratéxicos de Galicia**. Durante tres meses recibirán unha **bolsa de formación dun mínimo de 630 euros ao mes** e terán unha persoa titora encargada do seu seguimento.

A maiores destas estadías, tamén contarán cun **plan formativo complementario en habilidades e competencias para o emprego**, cun mínimo de 20 horas lectivas, que se poderán impartir en modalidade presencial, teleformación ou mixta.

Este novo programa permite ampliar o Xuventude Mentoring tradicional, que neste 2023 xa vai pola súa terceira edición. En todo caso, esta nova convocatoria está aberta tamén a outros participantes.

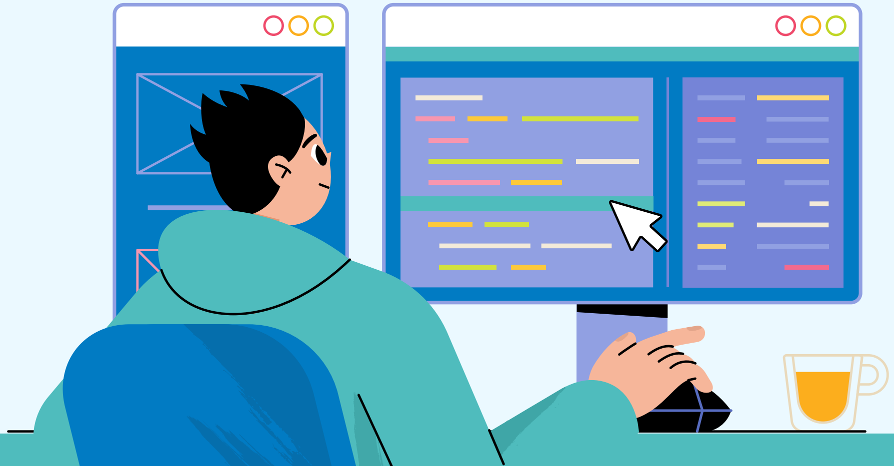

CALES SON OS DESTINATARIOS?

Os destinatarios finais son as persoas mozas que formarán parte de cada un dos programas subvencionados no marco de Xuventude Mentoring na Empresa, e **deberán cumprir** os seguintes **requisitos no momento da súa selección** pola entidade beneficiaria da subvención:

18 - 30 ANOS

Ter feitos os 18 anos e non superar a idade máxima que estableza a normativa vixente do SNGX (30 anos).

RESIDENCIA EN GALICIA

Estar empadroadas na Comunidade Autónoma de Galicia cunha antigüidade mínima dun ano.

GARANTÍA XUVENIL

Estar inscritas no SNGX e figurar como beneficiarias no ámbito da Comunidade Autónoma de Galicia.

QUEN PODE PRESENTAR SOLICITUDE?

Poderán ser beneficiarios desta orde de convocatoria:

- **As entidades privadas sen ánimo de lucro** legalmente constituídas con sede permanente ou domicilio social en Galicia que desenvolvan actividades no eido da mocidade e/ou do emprego.

- **Os concellos galegos**, mancomunidades de concellos ou entidades públicas dependentes ou vinculadas a un concello, cuxa titularidade corresponda integramente a este, así como as entidades resultantes da fusión de concellos ás que se refire a Lei 5/1997, do 22 de xullo, de Administración local de Galicia.

As solicitudes **presentaranse obrigatoriamente pola sede electrónica** da Xunta de Galicia e o prazo será de un mes, contado a partir do día seguinte ao da publicación da orde no DOG.

ACCESO Á SOLICITUDE NA SEDE ELECTRÓNICA

QUE INCLÚE CADA PROGRAMA?

A través de Xuventude Mentoring na Empresa financiaranse proxectos de entidades privadas sen ánimo de lucro e de concellos baixo os seguintes parámetros:

- Contar cun **mínimo de 10 e un máximo de 25 persoas** mozas participantes.

- O período de realización de estadías formativas nas entidades ou empresas será de **3 meses consecutivos**, agás causa xustificada.

- As **horas formativas** nas entidades ou empresas nas que se realicen as estadías terán unha **duración mínima de 100 horas mensuais** e un mínimo de catro días semanais.

- **Plan formativo complementario** en habilidades e competencias para o emprego que será desenvolto e impartido pola entidade beneficiaria da subvención.

- **Persoa titora** encargada do seguimento da formación das persoas participantes e que titorice, xunto coa responsable de cada empresa, as estadías formativas.

ORZAMENTO

1.289.507,48 €

Total investimento Xuventude Mentoring na Empresa

120.000 €

Importe máximo por programa

Posibilidade de solicitar o 80% de anticipo

630 € ao mes

Bolsa de formación para a mocidade participante

Incrementándose en 100 € ao mes por custes de desprazamento e en outros 100 €/mes para o caso de persoas con discapacidade igual ou superior ao 33%

Estas axudas estarán cofinanciadas nunha porcentaxe do 80% polo Fondo Social Europeo, Programa Operativo de Emprego Xuvenil 2014-2020, dentro do Eixe 1B, Fomento do emprego sustentable e de calidade e da mobilidade laboral.

CRONOGRAMA TEMPORAL

1 **Presentación de solicitudes por parte de entidades e concellos.** Desde o 22 de xuño ata o 21 de xullo.

2 **Resolución cos programas subvencionados** a finais de xullo*

Data orientativa

3 **As entidades e concellos beneficiarios publicarán cadansúa convocatoria aberta á mocidade para levar a cabo a selección de participantes.** Estas convocatorias tamén serán difundidas en *xuventude.xunta.es*

4 **Realización das estadías formativas.**

5 **Xustificación da subvención** ata o 20 de novembro.

XUNTA
DE GALICIA

FONDO SOCIAL EUROPEO
"O FSE inviste no teu futuro"

UNIÓN EUROPEA